



บริษัท แกรนด์ ทัวร์ แอนด์ เทรด จำกัด GRAND TOUR & TRADE CO., LTD.

276/6 ที่ ซี กรีน อาคาร B ถนนพระราม 9 แขวง/เขตห้วยขวาง กรุงเทพฯ 10310
276/6 TC Green Building B Rama 9 Road , Huaykwang , Bangkok 10310
Tel: 0-2116-5291-4 Fax: 0-2116-5295 (Auto) E-mail: info@grandtourchina.com
Website : www.grandtourchina.com License No. 11/03488



@grandtour

มองโกเลีย เส้นทางรถไฟสายทรานไซบีเรีย 7 วัน

ประสบการณ์การเดินทางทางรถไฟ ที่ยิ่งใหญ่ที่สุดในประวัติศาสตร์

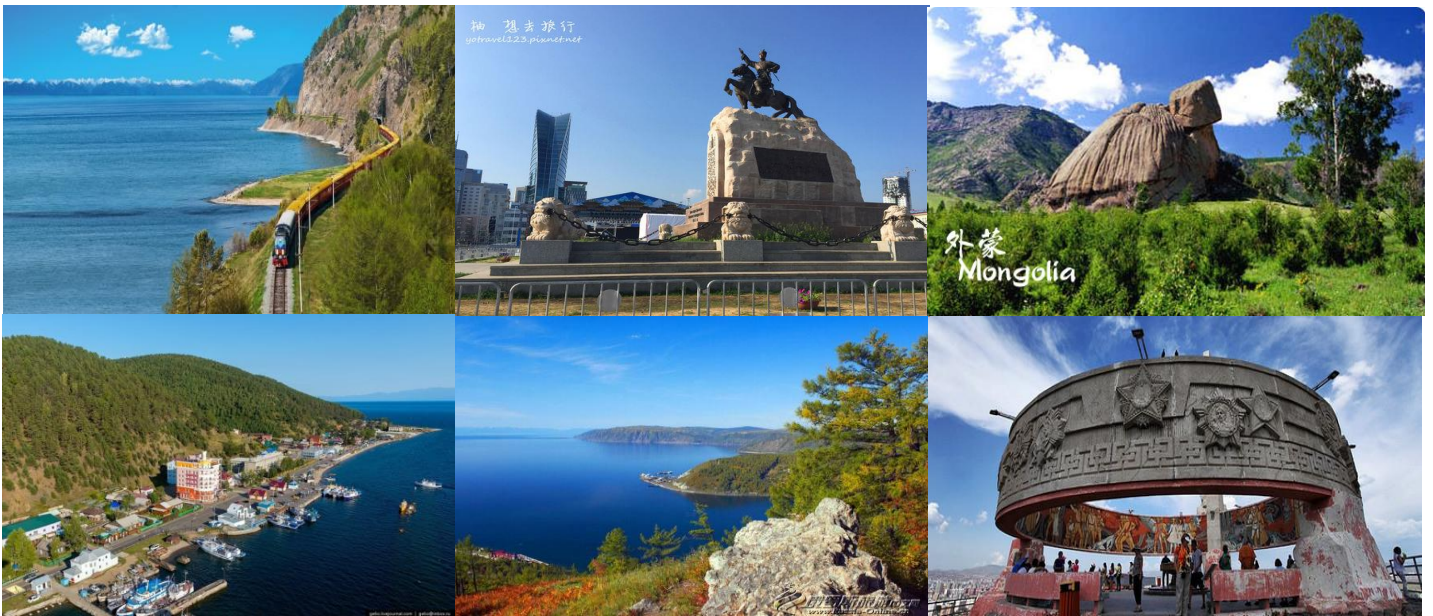

กำหนดการเดินทาง 23 – 29 มิถุนายน 2562

วันที่แรก วันอาทิตย์ที่ 23 มิถุนายน 2562

กรุงเทพฯ สนามบินสุวรรณภูมิ - ปักกิ่ง (ประเทศจีน) – อุลันบาตอร์ (ประเทศมองโกเลีย)

- 07.30 น. 🧑‍🎒 พร้อมกันที่ท่าอากาศยานสุวรรณภูมิ อาคารผู้โดยสารขาออกระหว่างประเทศ (ประตูที่ 2-3) เคาน์เตอร์ D สายการบิน THAI AIRWAYS INTERNATIONAL (TG)
- 10.00 น. ➔ นำท่านเหิรฟ้าสู่นครปักกิ่ง โดยสายการบินไทย เที่ยวบินที่ TG614
- 15.50 น. เดินทางถึงสนามบินนานาชาติกรุงปักกิ่ง เมืองประวัติศาสตร์เก่าแก่ หลังผ่านพิธีการตรวจคนเข้าเมืองและศัมภาระ แล้ว นำท่านทำการเช็คอินต่อ
- 21.10 น. ➔ นำท่านเหิรฟ้าสู่อุลันบาตอร์ โดยสายการบินมองโกเลียนแอร์ไลน์ เที่ยวบินที่ OM224
- 23.40 น. เดินทางถึงสนามบินนานาชาติเมืองมองโกเลีย หลังผ่านพิธีการตรวจคนเข้าเมืองและศัมภาระ แล้วนำท่านเข้าสู่ตัวเมืองมองโกเลีย ดินแดนแห่งทุ่งหญ้ากว้างไกล การเดินทางด้วยรถไฟข้ามประเทศเป็นการเดินทางที่แปลกใหม่ ท่านจะได้เห็นทุ่งหญ้าที่กว้างใหญ่ ผุ่สัตว์ และรู้ซึ้งถึงความอดทน

ของคนมองโกลที่สามารถรบชนะนานาประเทศในอดีตกาล เนื่องจากเคยชินกับความหนาวติด
ลบ และการใช้ชีวิตในทุ่งหญ้า ซึ่งมองโกเลียมีฤดูหนาวถึง 8 เดือน

เมืองอูลันบาตอร์ Ulaanbaatar (乌
兰巴托) เมืองหลวงของประเทศ
มองโกเลีย ประเทศมองโกเลีย เป็น
ประเทศเล็ก ๆ ที่มีประชากรน้อยมาก
คือประมาณ 3 ล้านคน ในอดีต
ประเทศมองโกเลีย เคยเป็นศูนย์



กลางของจักรวรรดิมองโกลในช่วงคริสต์ศตวรรษที่ 13 ซึ่งต่อมาได้ยึดอำนาจเข้าปกครองจีนใน
นามของราชวงศ์หยวน แต่ก็ต้องมาเสียอำนาจเมื่อราชวงศ์หมิงและราชวงศ์ชิงเข้ามามีอำนาจ
ซึ่งทางมองโกเลียเองต้องอยู่ใต้อำนาจของราชวงศ์ดังกล่าวอีกด้วย มองโกเลียได้รับเอกราชจาก
จีนเมื่อปี พ.ศ. 2464 (ค.ศ. 1921) จากการช่วยเหลือของสหภาพโซเวียต แต่ต้องสถาปนากการ
ปกครองเป็นระบอบคอมมิวนิสต์ตามแบบประเทศเพื่อนบ้าน ลัทธิคอมมิวนิสต์สิ้นสุดลงจาก
มองโกเลียเมื่อปี พ.ศ. 2533 (ค.ศ. 1990) ปีเดียวกันกับการล่มสลายของสหภาพโซเวียต ซึ่ง
ต่อมามองโกเลียได้นำระบอบประชาธิปไตยแบบรัฐสภามาใช้ ประชากรส่วนใหญ่นับถือศาสนา
พุทธนิกายวัชรยานแบบทิเบต

พักเมืองอูลันบาตอร์ Premium hotel or Khuvsgul lake Hotel หรือเทียบเท่า

วันที่สอง

วันเสาร์ที่ 24 มิถุนายน 2562

อูลันบาตอร์-รูปปั้นท่านเจงกิสข่าน - อุทยานแห่งชาติเทอเรลจ์
- เมืองอูลันบาตอร์ -Zaisan Hill - การแสดงพื้นเมือง

เช้า

☉ รับประทานอาหารเช้า ณ โรงแรม

นำท่านชม GenghisKhan

Equestrian Statue 成吉思汗塑像

รูปปั้นท่านเจงกิสข่านระดับมหึมา

อลังการงานสร้างกับบรรยากาศ

รอบๆ ที่เป็นธรรมชาติสวยงามตาม

สไตล์มองโกเลีย นำท่านสู่ อุทยาน

แห่งชาติเทอเรลจ์ (Terej national park 特尔勒吉货架公园) เป็นเขตคุ้มครองขนาดใหญ่

เป็นอันดับ 3 ของมองโกเลีย อยู่ห่างจากเมืองอูลันบาตอร์ ประมาณ 80 กิโลเมตร



เที่ยง

☉ รับประทานอาหารกลางวัน ณ ภัตตาคาร

บาย

นำท่านชมตระเวนขั้บรถชมจุด
สวยงามต่างๆ ในอุทยาน สมกับที่ถูก
ขนานนามว่า “Land of Blue Sky” มี
หินรูปร่างแปลกตา เป็นเส้นทางที่มี
สีสั้น ถ้าได้เห็นเส้นขอบฟ้าตัดกับทุ่ง
หญ้าสีเขียว ก็จ้ะรู้ว่าที่นี้่งดงาม
เพียงใด ทุ่งหญ้าที่ไร้ต้นไม้ใหญ่ เรียก



กันว่า ทุ่งหญ้าสเตปป์ จะพบเห็นได้มาก พร้อมทั้งก้อนหินรูปร่างแปลกตามากมาย

นำท่านเดินทางกลับตัวเมืองอุลันบาตอร์

Ulaanbaatar จากนั้นนำท่านชมวิิวพาโนรามาสุดสวย
ของเมืองที่ Zaisan Hill หรือ จุดชมวิิว Zaisan
Memorial 载山苏联红军纪念碑 ซึ่งที่นี้เป็นอนุสรณ์
สถานที่แสดงถึงความสนิทสนมระหว่างอดีตสหภาพโซ
เวียตและมองโกเลีย ซึ่งสหภาพโซเวียตได้สร้างให้
มองโกเลีย โดยสิ่งที่ยิ่งถึงมิตรไมตรีระหว่างสอง
ประเทศนี้คือภาพเขียนด้านในที่มีเรื่องราวบาง
อย่างเช่น นักบินอวกาศคนแรกของมองโกเลียที่ร่วม
โครงการของสหภาพโซเวียตและขึ้นไปบนอวกาศปี
1981 หรือตอนที่มองโกเลียได้รับอิทธิพลจากสหภาพโซ
เวียตในด้านต่างๆอย่างแรงช่วง 70 ปีหลังสงครามโลกครั้งที่ 2



เย็น

☉ รับประทานอาหารเย็น ณ ภัตตาคาร

หลังอาหารนำท่านชมการแสดงพื้นเมืองของชาวมองโกเลีย ณ โรงละคร

พักเมืองอุลันบาตอร์ Premium hotel or Khuvsgul lake Hotel หรือเทียบเท่า

วันที่สาม

วันอังคารที่ 25 มิถุนายน 2562

อุลันบาตอร์- วัดกานดาน – รถไฟสาย Trans-Siberia

เช้า

☉ รับประทานอาหารเช้า ณ โรงแรม

นำท่านชม วัดกานดาน 甘丹寺院 พระอารามพุทธ
มหายานทิเบต ซึ่งเป็นวัดสำคัญและใหญ่ที่สุดของประเทศ
เป็นศูนย์รวมจิตใจของชาวเมือง สร้างในปี ค.ศ.1835 แต่
ในยุคหนึ่ง ถูกปิดเนื่องจกสตาลินสั่งให้ทำลายวัดทั่ว



ประเทศ รวมถึงกำจัดลามะ แม้ที่นี่จะถูกทำลาย แต่ก็สร้างใหม่โดยใช้ต้นแบบเดิม ซึ่งภายในพระวิหารเป็นที่ประดิษฐานพระอวโลกิเตศวร สูงถึง 20 เมตร รอบๆ มีกล้องวงจรปิดให้หมุนภาวนา ที่นี่เป็นที่เก็บรักษาร่างของ Dashi –Dorzho itigilov หรือ Khambo Lama พระสงฆ์สังฆาติรัสเซีย ซึ่งมรณะในปี ค.ศ. 1927 แต่ร่างของท่านยังไม่เน่าเปื่อยและยังคงนั่งอยู่ในท่าทำสมาธิลักษณะดอกบัว ในปัจจุบันท่านได้รับการขนานนามว่า “Hambo Lama” องค์ที่ 12 และเป็นผู้นำศาสนาพุทธในประเทศรัสเซีย ท่านมีบทบาทที่สำคัญในการให้ความช่วยเหลือทหารผู้บาดเจ็บจากสงครามโลกครั้งที่ 2 ทั้งยังช่วยเหลือประเทศในเรื่องอาหาร เครื่องนุ่งห่ม และยารักษาโรค ต่อมาในปี ค.ศ. 1926 เกิดการเปลี่ยนแปลงการปกครองในประเทศรัสเซีย ท่านเกรงว่าอาจเป็นอันตรายต่อพระสงฆ์ ท่านจึงให้บรรดาศิษย์อพยพไปอยู่ริเบต แต่ตัวท่านยังอยู่ที่ไซบีเรีย จนปี ค.ศ. 1927 ท่านจึงละสังขาร ในขณะที่มีอายุ 75 ปี ศาสนิกชนได้เก็บรักษาของท่านไว้ในโรงไม้ในท่านั่งตามคำสั่งของท่านก่อนมรณภาพ

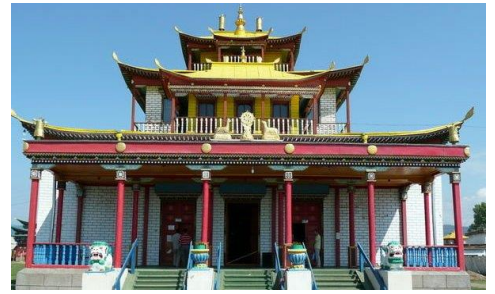

เนื่องจากรถไฟขบวนนี้ไม่มีตู้เสบียง จากนั้นนำท่านเข้าสู่ซูเปอร์มาร์เก็ตท้องถิ่น เพื่อซื้อสิ่งจำเป็นที่ในบรรถไฟ เช่นสิ่งของประจำวันหรืออาหารจานด่วน หรือขนม ของว่าง เป็นต้น

เที่ยง

☉ รับประทานอาหารกลางวัน ณ ภัตตาคาร

บ่าย

นำท่านเดินทางสู่สถานีรถไฟ พร้อมเช็คอินขึ้นขบวนรถไฟสายทรานส์ไซบีเรีย Trans-Siberia

15.22 น.

โดยรถไฟขบวน “ .. 305” เป็นขบวนรถไฟที่จัดเฉพาะซึ่ง

การเดินทางจากนี้ต่อไปรถไฟขบวนนี้จะเป็นบ้าน

เคลื่อนที่ตลอดการเดินทางซึ่งเป็นสถานีต้นทาง

ค่าคืนนี้ขบวนรถไฟ จะเดินทางข้ามพรมแดนประเทศ

มองโกเลีย ณ สถานีรถไฟ Suche Baatarและข้าม

ชายแดนเข้าสู่ประเทศรัสเซีย ณ ด่านที่ สถานี Naushki

จากนั้นท่านนอนหลับพักผ่อนให้สบายบนขบวนรถไฟพิเศษขบวนนี้



ค่ำ

☉ รับประทานอาหารค่ำ แบบ BOX บนรถไฟ

จากนั้นท่านนอนหลับพักผ่อนให้สบายบนขบวนรถไฟพิเศษขบวนนี้

คืนนี้พักบนรถไฟ



วันที่สี่

วันพุธที่ 26 มิถุนายน 2562

รถไฟสาย Trans-Siberia – เมืองเอียคุตส์ “ปารีสแห่งไซบีเรีย”

เช้า ตื่นเช้ารับอรุณวันใหม่ ระหว่าง ชมทิวทัศน์ ทิวเขาธรรมชาติอันงดงามจากมุมมองหน้าต่างบนรถไฟ

☉ รับประทานอาหารเช้า บนรถไฟ

บนรถไฟแห่งความฝันสายนี้ ชมบรรยากาศสองข้างทางจะมีความเป็นเมืองมากขึ้น เริ่มจากหมู่บ้านชนบทสไตล์รัสเซีย เมืองเล็ก เมืองน้อย ผ่านป่าสนและธรรมชาติสวยๆ ของประเทศ เพลินไปกับวิวสองข้างทาง นี่คือช่วงเวลาที่เราพักและชมวิวนบนรถไฟ เก็บความทรงจำดีๆ เหล่านั้น ให้อยู่กับเราตลอดไป จากประสบการณ์ตรง ว่าเส้นทางนี้ไม่ใช่แค่สวย แต่ยังเปี่ยมไปด้วยประสบการณ์ดีๆ ที่หาไม่ได้จากที่ไหนในโลกจริงๆ



10.00 น. โดยประมาณรถไฟจะก็แล่นไปตามทะเลสาบไบคาล ท่านจะได้ชมทิวทัศน์ที่งดงามของทะเลสาบ

☉ รับประทานอาหารกลางวัน บนรถไฟ



14.27 น. เดินทางถึงเมืองเอียคุตส์ Irkutsk Oblast “ปารีสแห่งไซบีเรีย” 伊尔库茨克 เป็นเมืองใหญ่อีกเมืองหนึ่งในไซบีเรีย เป็นศูนย์กลางการปกครองมีประชากรประมาณ 588,000 คน เป็นแหล่งการศึกษา ที่สำคัญ เมืองแห่งธุรกิจและการค้าระหว่าง ประเทศรัสเซียตะวันตก ประเทศ



มองโกเลียและประเทศจีน เป็นเมืองที่มีผู้คนพลุกพล่านเพราะเป็นย่านการค้าขาย เมืองนี้ได้ชื่อว่าเป็น ปารีสของไซบีเรีย (Paris of Siberia) คณะออกจากสถานี จากนั้นนำท่านสู่โรงแรม

ค่ำ ☉ รับประทานอาหารค่ำ ณ ภัตตาคาร

พักเมืองเอียคุตส์ Marriott Hotel (伊尔库茨克) หรือเทียบเท่า

วันที่ห้า

วันพฤหัสบดีที่ 27 มิถุนายน 2562

เมืองเอียคุตส์ – พิพิธภัณฑ์สถาปัตยกรรมไม้ – หมู่บ้านลิสต์เวียนกา

– ทะเลสาบไบคาล – เมืองเอียคุตส์

เช้า

☉ รับประทานอาหารเช้า ในโรงแรม

นำท่านชมพิพิธภัณฑ์สถาปัตยกรรมไม้ Wooden architecture museum ชมสิ่งปลูกสร้างไม้ที่หาดูได้ยาก ซึ่งเป็นบ้านพักอาศัยของชนกลุ่มที่พำนักอยู่ที่นี้มาช้านาน ชมการสร้างบ้านตามภูมิปัญญาชาวบ้านที่ต้องสร้างบ้านด้วยไม้และทนต่อความหนาวเย็นในฤดูหนาวที่อุณหภูมิติดลบหลายสิบองศา



นำท่านเดินทางสู่ หมู่บ้านลิสต์เวียนกา Listvyanka Village ซึ่งตั้งอยู่บนพื้นที่หุบเขาริมทะเลสาบไบคาล ปากแม่น้ำอังการ่า Angara River แม่น้ำเพียงสายเดียวที่เป็นที่ระบายออกของทะเลสาบไบคาล นำท่าน ขึ้นกระเช้าสู่ จุดชมวิวยอดเขา เพื่อชมวิวจากมุมสูงของทะเลสาบที่สวยที่สุดในโลก นำท่านชม พิพิธภัณฑ์ไบคาล เพื่อเรียนรู้เรื่องระบบนิเวศน์ของทะเลสาบไบคาล ที่ประกอบไปด้วยพืชและสัตว์หลากหลายสายพันธุ์ที่น่า สนใจ รวมไปถึงดาวเด่นของพิพิธภัณฑ์ “แมวน้ำไบคาล” นอกจากนี้ยังมีนิทรรศการจำลองสภาพใต้น้ำของทะเลสาบไบคาลให้ชม

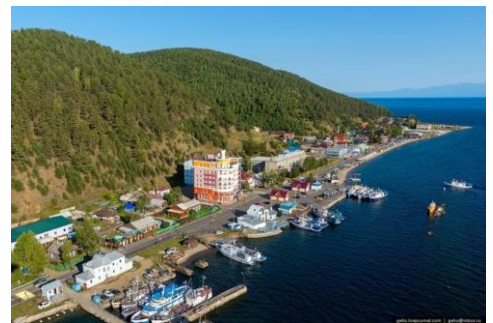

เที่ยง

☉ รับประทานอาหารเที่ยง ณ ภัตตาคาร

นำท่าน ล่องเรือทะเลสาบไบคาล ท่านจะได้ชมที่เที่ยงไฮไลต์จุดหนึ่งของการเดินทาง ทะเลสาบน้ำจืดที่ใหญ่ที่สุดและลึกที่สุดในโลก ทะเลสาบไบคาล (Lake Baikal) ตั้งอยู่บริเวณตอนใต้ของไซบีเรีย ประเทศรัสเซีย โดยทะเลสาบนั้นมีความลึกประมาณ 1,642 เมตร จุดที่ลึกที่สุดมีความลึกกว่า 1,640 เมตร ทะเลสาบไบคาล เกิดจากการ ที่น้ำเอ่อล้นเข้ามาจนเต็มรอยเปลือกโลกที่



แตกเมื่อ 25 ล้านปีที่แล้ว ทะเลสาบมีความยาวประมาณ 650 กิโลเมตร กว้างโดยเฉลี่ย 50 กิโลเมตร มีพื้นที่ประมาณ 23,000 ตารางกิโลเมตร และเป็นหนึ่งในมรดกโลกที่น่าไปชม ปริมาณของน้ำในทะเลสาบแห่งนี้คิดเป็นร้อยละ 25% ของปริมาณน้ำจืดที่มีอยู่ทั้งหมดของโลก และเป็นแหล่งน้ำธรรมชาติที่สะอาดเป็น น้ำจืดที่ใช้บริโภคได้ ทะเลสาบแห่งนี้ซ่อนตัวอยู่ในหุบเขา จึงไม่เป็นที่รู้จักอย่างแพร่หลาย จนกระทั่งตั้งแต่ปี ค.ศ. 1902 ทางกรรได้สร้างสายรถไฟพหุานส์ไชบีเรียรอบทะเลสาบ นอกจากนี้บริเวณรอบ ๆ ทะเลสาบ มีสัตว์ที่ไม่ได้พบที่ใดในโลกกว่า 200 ชนิด จึงเป็นที่รู้จักกันในชื่อ “กาลาปาโกสแห่งรัสเซีย” (Galapagos of Russia) ปัจจุบันที่ทะเลสาบไบบาคาลถือว่าเป็นทะเลสาบน้ำจืดที่เก่าแก่ที่สุดของโลก และได้รับการยกย่อง จากองค์การยูเนสโกให้เป็นมรดกโลกในปี1996

สมควรแก่เวลานำท่านกลับ **เมืองเอียคุตส์**

ค่ำ

🕒 รับประทานอาหารค่ำ ณ ภัตตาคาร

พักเมืองเอียคุตส์ Marriott Hotel หรือเทียบเท่า

วันที่หก

วันศุกร์ที่ 28 มิถุนายน 2562

เมืองเอียคุตส์ นั่งรถไฟสายเซอร์คัมไบบาคาล ชมเมืองเอียคุตส์

เช้า

🕒 รับประทานอาหารเช้า ในโรงแรม

นำท่านเดินทางสู่สถานีรถไฟ เมืองเอียคุตส์

นำท่านนั่ง**รถไฟสายเซอร์คัมไบบาคาล** Circum Baikal loop line ถือ ว่าเป็นรถไฟที่มีวิวสวยงามมากของทรานส์ไบเรีย เพราะนอกจากทะเลสาบสีน้ำเงินเข้มแล้วในช่วงแต่ละฤดูกาลยังมีทิวทัศน์รอบๆที่อุดมสมบูรณ์อีกด้วย ทั้งดอกไม้บานสะพรั่งในฤดูร้อน เส้นทางรถไฟตัดเลาะทางตอนใต้ของทะเลสาบไบบาคาล สร้างขึ้นในปี พ.ศ. 2434 โดยวิศวกรชาวอิตาลีปลระรัสเซีย เป็นระยะทางยาวไกลถึง 14 กิโลเมตร ที่ประกอบด้วยอุโมงค์ 39 แห่ง นับเป็นการก่อสร้างทาง รถไฟที่โหดเคียวกว่าเป็นอย่างมาก และสิ่งที่ได้มานอกจากได้เส้นทางทรานส์ไบเรียให้ผ่านเมืองเอียคุตส์และอ้อมทะเลสาบไบบาคาลได้แล้ว ยังเป็นเส้นทางรถไฟที่มีวิวสวยเป็นทางยาวที่สุดอีกด้วย นับเป็นไฮไลท์ของเส้นทางทรานส์ไบเรีย ได้รับการยกย่องว่าเป็น “แหวนทองของไซบีเรีย”



เที่ยง

🕒 รับประทานอาหารเที่ยง แบบท้องถิ่นริมทางรถไฟ
นำนั่งท่านรถไฟชมวิวทะเลสาปต่อ รถไฟจะจอดแวะให้
ท่านถ่ายรูปตามจุดต่างๆ สมควรแก่เวลานำท่านนั่งรถ
บัสปรับอากาศเดินทางกลับเมืองเอี้ยคุดส์



ค่ำ

🕒 รับประทานอาหารค่ำ ณ ภัตตาคาร

พักเมืองเอี้ยคุดส์ Marriott Hotel หรือเทียบเท่า

วันที่เจ็ด

วันเสาร์ที่ 29 มิถุนายน 2562

เมืองเอี้ยคุดส์ – กรุงเทพฯ

🕒 รับประทานอาหารเช้า ในโรงแรม

สมควรแก่เวลานำท่านเดินทางสู่สนามบิน เพื่อเดินทางต่อกลับประเทศไทย

10.45 น.

➔ นำท่านเหิรฟ้าสู่กรุงเทพฯ โดยไชน่าแอร์ไลน์ S7 Airlines เที่ยวบินที่ S7761

15.45 น.

เดินทางถึงสนามบินสุวรรณภูมิ โดยสวัสดิภาพ พร้อมความประทับใจ

☆☆☆☆☆ขอบคุณท่านที่ใช้บริการ☆☆☆☆☆

กำหนดการเดินทาง

อัตราค่าบริการ ผู้ใหญ่ 20 ท่านขึ้นไป	ผู้ใหญ่ /ท่าน (โรงแรมพัก 2 ท่าน/ห้อง)
ผู้ใหญ่ โรงแรมพักห้องละ 2 ท่าน บนรถไฟ (พัก 4 ท่าน/ห้อง เกรตมาตรฐาน)	69,900 บาท/ท่าน
ผู้ใหญ่ โรงแรมพักห้องละ 2 ท่าน บนรถไฟ (พัก 2 ท่าน/ห้อง เกรตมาตรฐาน)	74,800 บาท/ท่าน
โรงแรมพักเดี่ยว บนรถไฟ (พัก 4 ท่าน/ห้อง เกรตมาตรฐาน)	เพิ่ม 8,800 บาท/ท่าน

- อัตรานี้รวม**
- ค่าตัวเครื่องบินไปกลับ (ตัวกรุ๊ป)
 - ค่าน้ำหนักกระเป๋าไม่เกินที่สายการบินกำหนด
 - ค่าที่พักโรงแรม (2ท่าน/ห้อง บนรถไฟ 4 ท่าน/ตู้)
 - ค่าภาษีสนามบินทุกแห่ง
 - ค่าวีซ่าท่องเที่ยวจีน (หนังสือเดินทางไทย ไม่ต้องขอวีซ่ามองโกเลีย และรัสเซีย)
 - บัตรเข้าชมสถานที่ต่าง ๆ ตามรายการ
 - อาหารครบทุกมื้อตามรายการ
 - ค่าประกันอุบัติเหตุทุกที่ต่างๆ วงเงินท่านละ 1,000,000 บาท
- อัตรานี้ไม่รวม**
- ค่าใช้จ่ายส่วนตัวต่าง ๆ อาทิ ค่าโทรศัพท์, ค่าอาหารและเครื่องดื่มนอกรายการ เป็นต้น.
 - ค่าทิปไกด์และคนขับรถท้องถิ่น 5USD/ท่าน/วัน
 - ค่าน้ำหนักเกิน ตามที่สายการบินกำหนด
 - ค่าภาษีมูลค่าเพิ่ม 7 % และ ภาษีนักท่องเที่ยว (ถ้ามี)

เงื่อนไขการให้บริการ

1. ในการจองครั้งแรก มัดจำท่านละ **20,000 บาท** หรือทั้งหมด ส่วนที่เหลือชำระก่อนเดินทาง 21 วัน
คณะทัวร์ครบ 20 ท่านออกเดินทาง มีหัวหน้าทัวร์ไทยเดินทางไป-กลับ พร้อมกับคณะ
2. เมื่อท่านออกเดินทางไปกับคณะแล้ว ท่านงดการใช้บริการรายการใดรายการหนึ่ง หรือไม่เดินทางพร้อมคณะถือว่าท่าน สละสิทธิ์ ไม่อาจเรียกร้องค่าบริการ และเงินมัดจำคืน ไม่ว่าจะกรณีใดๆ
3. กรณีที่กองตรวจคนเข้าเมืองทั้งที่กรุงเทพฯ และในต่างประเทศปฏิเสธมิให้เดินทางออก หรือเข้าประเทศที่ระบุในรายการเดินทาง บริษัทฯ ของสงวนสิทธิ์ที่จะไม่คืนค่าบริการไม่ว่ากรณีใดๆ ทั้งสิ้น
4. การยกเลิก
 - 4.1 ยกเลิกก่อนการเดินทาง 30 วันขึ้นไป เก็บค่าใช้จ่ายตามจริง
 - 4.2 ยกเลิกการเดินทางน้อยกว่า 30 วัน เก็บค่าใช้จ่ายทั้งหมด 100 % ของราคาทัวร์

ยกเว้นกรุปที่เดินทางช่วงวันหยุดหรือเทศกาลที่ต้องการันตีมัดจำกับสายการบินหรือกรุปที่มีการรันตีค่ามัดจำที่พักโดยตรงหรือโดยการผ่านตัวแทนในประเทศหรือต่างประเทศและไม่

**อาจขอคืนเงินได้ รวมถึงเที่ยวบินพิเศษเช่น EXTRA FLIGHT และ CHARTER FLIGHT จะ
ไม่มีการคืนเงินมัดจำ หรือค่าทัวร์ ทั้งหมดเนื่องจากค่าตัวเป็นการเหมาจ่ายในเที่ยวบินนั้นๆ**

หมายเหตุ

1. จำนวนผู้เดินทางขั้นต่ำผู้ใหญ่ 20 ท่านขึ้นไป เที่ยวบิน, ราคา และรายการอาจมีการเปลี่ยนแปลงได้ตามความเหมาะสม
2. บริษัทฯ มีสิทธิ์ที่จะเปลี่ยนแปลงรายละเอียดบางประการในทัวร์นี้ เมื่อเกิดเหตุสุดวิสัยจนไม่อาจแก้ไขได้
3. รายการท่องเที่ยวสามารถเปลี่ยนแปลงได้ตามความเหมาะสม โดยคำนึงถึงผลประโยชน์ของผู้เดินทางเป็นสำคัญ
4. บริษัทฯ ไม่รับผิดชอบค่าเสียหายในเหตุการณ์ที่เกิดจากสายการบิน ภัยธรรมชาติ ปฏิวัติและอื่นๆที่อยู่นอกเหนือการควบคุมของทางบริษัทฯหรือค่าใช้จ่ายเพิ่มเติมที่เกิดขึ้นทางตรงหรือทางอ้อม เช่น การเจ็บป่วย, การถูกทำร้าย, การสูญหาย, ความล่าช้า หรือจากอุบัติเหตุต่างๆ
5. ทางบริษัทฯ จะไม่รับผิดชอบใดๆ ทั้งสิ้นหากเกิดกรณีความล่าช้าจากสายการบิน, การประท้วง, การนัดหยุดงาน, การก่อกวนจลาจล หรือกรณีที่ท่านถูกปฏิเสธ การเข้าหรือออกเมืองจากเจ้าหน้าที่ตรวจคนเข้าเมือง หรือเจ้าหน้าที่กรมแรงงานทั้งจากไทย และต่างประเทศซึ่งอยู่นอกเหนือความรับผิดชอบของบริษัทฯ
6. หากไม่สามารถไปเที่ยวในสถานที่ที่ระบุในโปรแกรมได้ อันเนื่องมาจากธรรมชาติ ความล่าช้า และความผิดพลาดจากทางสายการบิน จะไม่มีการคืนเงินใดๆทั้งสิ้น แต่ทั้งนี้ทางบริษัทฯจะจัดหารายการเที่ยวสถานที่อื่นๆมาให้ โดยขอสงวนสิทธิ์การกำหนดโดยไม่แจ้งให้ทราบล่วงหน้า
- 7 . ทางบริษัทฯจะไม่รับผิดชอบใดๆ ทั้งสิ้น หากท่านใช้บริการของทางบริษัทฯไม่ครบ อาทิ ไม่เที่ยวบางรายการ, ไม่ทานอาหารบางมื้อ เพราะค่าใช้จ่ายทุกอย่าง ทางบริษัทฯได้ชำระค่าใช้จ่ายให้ตัวแทนต่างประเทศแบบเหมาขาดก่อนออกเดินทางแล้ว
10. ทางบริษัทฯจะไม่รับผิดชอบใดๆ ทั้งสิ้น หากเกิดสิ่งของสูญหายจากการโจรกรรม และ/หรือ เกิดอุบัติเหตุที่เกิดจากความประมาทของตัวนักท่องเที่ยวเอง
11. เมื่อท่านตกลงชำระเงินไม่ว่าทั้งหมดหรือบางส่วนกับทางบริษัทฯ ทางบริษัทฯ จะถือว่าท่านได้ยอมรับในเงื่อนไขข้อตกลงต่างๆ ที่ได้ระบุไว้แล้วทั้งหมด
13. ในกรณีที่ลูกค้าต้องออกตัวโดยสารถภายในประเทศ กรุณาติดต่อเจ้าหน้าที่ของบริษัทฯ ก่อนทุกครั้ง มิฉะนั้นทางบริษัทฯจะไม่รับผิดชอบค่าใช้จ่ายใดๆ ทั้งสิ้น